Hồn Tôi Ơi

LM Kim Long

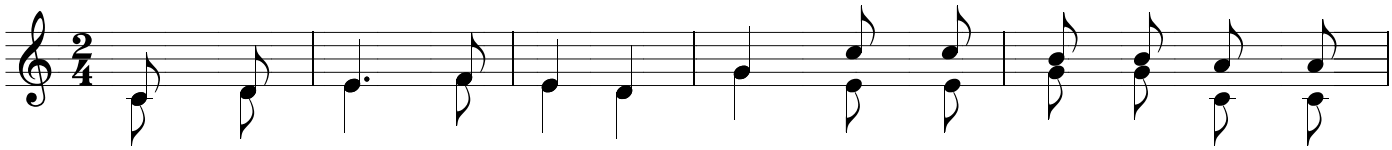

ĐK. Hồn tôi ơi hãy ca tụng Chúa. Đấng chí tôn rất uy linh

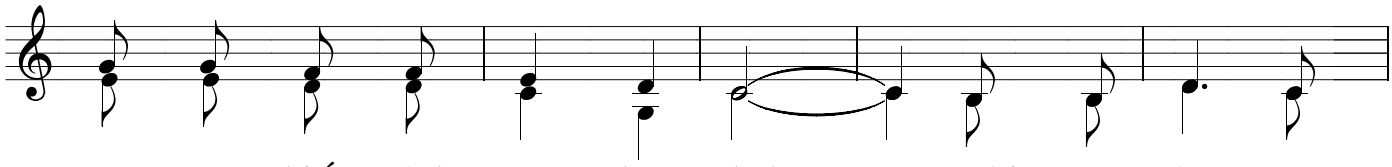

cao sang chiếu ánh quang huy hoàng. Người mặc áo quang

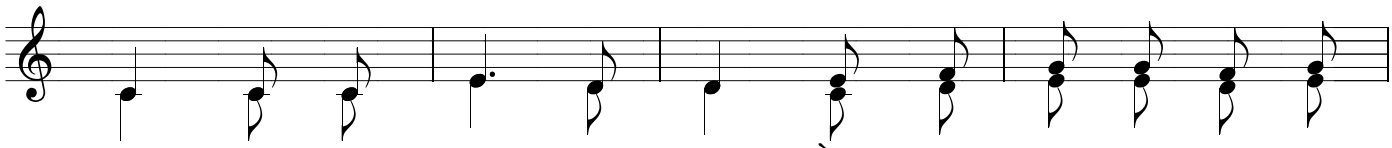

vinh, ngự trị giữa uy linh, tầng mây cao xanh và muôn

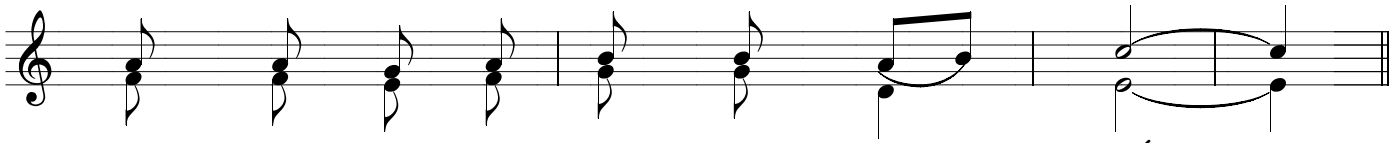

cánh gió là xa giá Chúa ngự đến.

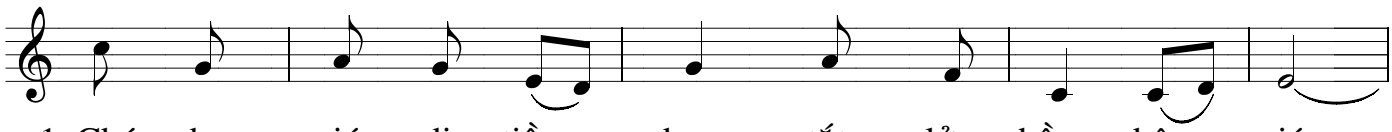

1. Chúa cho gió đi tiền phong tắt lửa hồng hộ giá
2. Chúa phân giới cho đại dương khỏi lan tràn mặt đất.
3. Chúa cho ánh trăng đầy vơi đến chỉ điểm thời tiết.
4. Chúa đưa mắt trông trần gian đất rung đừng sợ hãi
5. Chúa ơi biết bao kỳ công Chúa đã làm tuyệt mỹ
6. Chúa ôi! tháng năm còn đây hiến dâng trọn về Chúa.

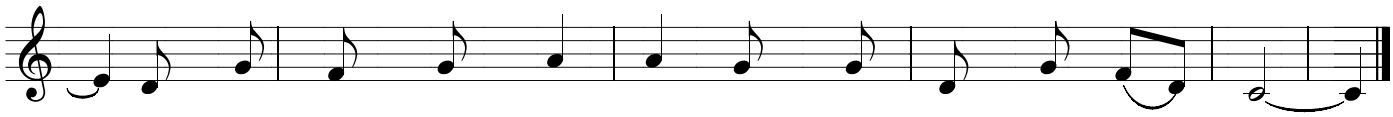

1. Người khai dựng nên trái đất qua muôn đời vẫn vững bền.
2. Và cho ngàn muôn suối nước luôn dâng trào khắp núi rừng.
3. Vầng ô lặn luôn đúng lúc cho đêm về với muôn loài
4. Và non ngàn mau bốc khói khi tay người tỏ uy quyền.
5. Trần gian còn chi thiếu thốn ôi uy quyền Chúa khôn lường.
6. Đời con từ đây quyết hứa luôn ca tụng Chúa đêm ngày